9 mm DIN 3017 in Acciaio Inox 316

Fascetta a banda con cassetto a vite 9 mm DIN3017 - Acciaio INOX 316

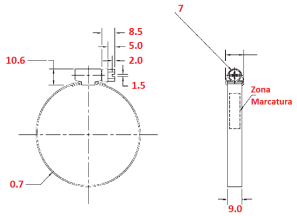

CARATTERISTICHE
Fascetta con banda piena realizzata secondo norma **DIN 3017**, assicura prestazioni e tenute elevate; la conformazione del sistema vite/cassetto è in grado di garantire alte coppie di serraggio e soddisfare le applicazioni più gravose.
I bordi della banda sono arrotondati per evitare danneggiamenti ai tubi.

MATERIALE
W5: Banda, cassetto e vite in Acciaio Inox 316

APPLICAZIONI
Cantieri navali, Motori marini, Industria petrolchimica, Industria alimentare, Industria chimica

SU RICHIESTA

FASCETTA CON VITE DI MESSA A TERRA SALDATA

Per collegamenti equipotenziali
Permettono il sormonto di guaine metalliche protezione cavi, nastri di messa a terra, canaline di metallo ecc...

FASCETTA A VITE CON PONTICELLO

Permettono il sormonto di spirali metalliche di tubi in gomma o PVC

FASCETTA A VITE CON GALLETTO IN PLASTICA

Per serraggi non gravosi, permette una facilità e velocità di impiego senza utilizzo di utensili dedicati

Cod.	Materiale (W)	Campo Ø (mm)	Larghezza nastro (mm)	Spessore nastro (mm)	Vite (mm)	Coppia di serraggio (Nm)	Confezione (pz)
1510701	W5	08-12	9	0,7	7	4,5	100
1510702	W5	08-16	9	0,7	7	4,5	100
1510703	W5	12-20	9	0,7	7	4,5	100
1510704	W5	12-22	9	0,7	7	4,5	100
1510705	W5	16-25	9	0,7	7	4,5	100
1510706	W5	16-27	9	0,7	7	4,5	100

1510707	W5	20-32	9	0,7	7	4,5	100
1510708	W5	25-35	9	0,7	7	4,5	100
1510709	W5	25-40	9	0,7	7	4,5	100
1510710	W5	30-45	9	0,7	7	4,5	100
1510711	W5	32-50	9	0,7	7	4,5	100
1510712	W5	40-60	9	0,7	7	4,5	50
1510713	W5	50-70	9	0,7	7	4,5	50
1510714	W5	60-80	9	0,7	7	4,5	50
1510715	W5	70-90	9	0,7	7	4,5	25
1510716	W5	80-100	9	0,7	7	4,5	25
1510717	W5	90-110	9	0,7	7	4,5	25
1510718	W5	100-120	9	0,7	7	4,5	25
1510719	W5	110-130	9	0,7	7	4,5	25
1510720	W5	120-140	9	0,7	7	4,5	25
1510721	W5	130-150	9	0,7	7	4,5	25
1510722	W5	140-160	9	0,7	7	4,5	25